京城日報

三專門校を新設

高專定員千二百名の大增員

半島施政の大英斷

進學の門更に擴ぐ

學園 戰時 非常措置內容發表

[illegible]

學務局長談

三專門學校入試 三月上旬

一、京城帝國大學豫科理科の擴充

二、京城高等工業學校の擴充及京城第一高…

[illegible]

大野學務局長

英機卅八擊墜

ベルリン來襲

獨軍、カステル・フォルテを奪回

[illegible]

驅艦二を擊破

陸鷲 パガ パブ急襲

[illegible]

二ケ所を爆碎炎上

海鷲 モノ島敵施設急襲

[illegible]

敵六機擊退 サムラキに

[illegible]

山の戰士を犒ふ

總督、奉化より醴泉へ

[illegible]

三、女子專門學校

四、教員養成施設

五、師範學校

[illegible]

旅長らを逮捕

山東の兵匪討伐進捗

二百を捕虜

[illegible]

獨潜艦大攻勢

ご司令官宗陵

[illegible]

敵狀報告の電鍵を打つ移動通信兵 西南太平洋(…にて)

決戰增稅の檢討 2

第三種所得稅

[illegible]

第三種增徵二五%

鮮內增稅に特殊考慮

[illegible]

資本利子稅

[illegible]

中小商工融資

一千五百餘萬圓

[illegible]

兩追加豫算明細表

十八年度一時會計歲入歲出豫算額本豫算及追加豫算別表

歲入

歲出

十九年度主要特別會計歲入歲出豫算額本豫算および追加豫算別表

朝鮮總督府

臺灣總督府

樺太廳

關東局

南洋廳

帝國鐵道

十九年度一般會計歲入歲出豫算額本豫算及び追加豫算別表

政府出資

通信事業

[illegible]

投資信託の一口

貯蓄の春 決戰の年だ!

山一證券京城支店

戰ふ冬の 氣管支 咳 たんせきぜんそく 龍角散 (家庭常備 保健藥)

特種動物ホルモン精腸藥で 心臟・胸の強化 動悸 息切れ 熱 ね汗 救心 朝タ一粒

ビタミンE劑 ユベラ 母性の栄養に

漢方散劑 胃腸 ロップ

高血圧 中風は 頭痛・のぼせ・めまひ 舌もつれ・耳鳴・不眠 肩こり・半身不随 特殊脳ホルモン主配 急所田生藥 ヤクビラニン 原理化學研究所

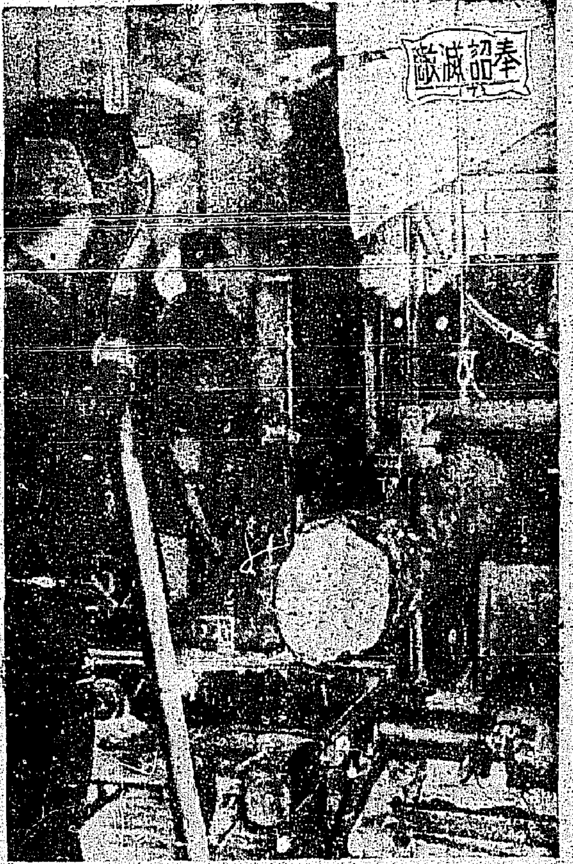

増産の鍵は輸送だ
旅行返上は勝利の途

「自分一人ぐらゐ」
この觀念を棄てよ
若木事務官談

皇太子殿下

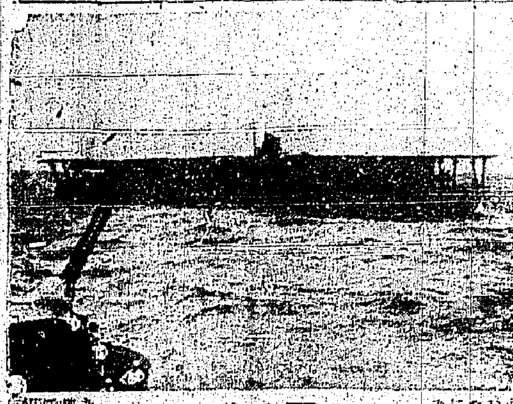

大洋を壓す我が空母

一騎討ちの棒倒し
並々ならぬ發着の苦心

家具組合統合

小包は完全に

明年度から實施

邑面職員に親心
勞苦に酬い年金制

巨木と取つ組む
闘魂燃やす製材戰士

愛機へ赤誠沸る
半島同胞が續々献金

朝鮮名産 高麗人參精茶

朝鮮みやげ パカチ工藝品 大和村

時計の修理は 村木

大相撲春場所
千秋樂取組

商況
證券 一服

貨物一小口

計畫輸送を

投資の對象は株式

野口翁の映畫化

大和水軍 (96)
松村梢風 作　中一彌 畫

壓倒的大好評!
京城名物 國際劇樂
明日曜は早朝十一時開場
やるぞ一億歡呼の日まで
結婚命
若櫻散る

秘めたる覺悟
長谷川一夫 山田五十鈴
藤田進 江崎勤 志村喬 羽鳥敏子
明日の日曜日にはお忘れなく
長谷川、山田の現代もの初競演の熱技を『男の覺悟かそのまま女の覺悟』
やるぞ一億歡呼の日まで
京城劇場・中央劇場・若草映畫劇場

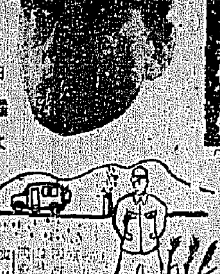

天下一品の愉しさ
記錄破りの人氣を集めて堂々上映中!
生きてゐる孫六
日曜は十二時開映
討つぞ必ず玉砕の仇

明治座

小兒科 醫學博士 朴容來 重化門 廣光 醫院
頭痛にノーナ
女性 毎月

京城日報 朝刊

航空戰力の飛躍的增强

道義外交の推進 戰時財政の强力運營

政府の對戰方策三重點

[illegible]

航空機の飛躍的增産を始めとする物心兩面の戰力增强を初め、大東亞共同宣言の本旨を實践する道義外交の推進、强力かつ柔軟性ある戰時財政の實行の三者を軸心とする力强き對內、對外策の斷行であつて、これに對する一億國民の鐵石の決意は衆議院に於ける前田、木舍兩氏の代表質問を通じて充分に反映され、政府の對戰施策に全面的に協力すると共に進んでさらに强力なる施策の確立、實施を要望し政府を鞭撻した。[illegible]

日ソ關係變らず

堂々、米英の謀略痛打

重光外相外交演説

戰時外交方針を闡明

[illegible]

壇上の重光外相

外相演説内容

[illegible]

東亞防衛に萬全

[illegible]

東亞解放へ總蹶起

[illegible]

戰局決定は本年

[illegible]

兩追加豫算決る

十九年度四十四億九千百萬圓
十八年度四億七千八百六萬圓

[illegible]

十八年度

[illegible]

十九年度

[illegible]

社説 首相演説と國民の覺悟

[illegible]

鮮内四私鐵八路線

五百十三粁餘 買收豫定線決る

[illegible]

勞務を最高度發揮

食糧確保に萬全の對策

首相答辯

衆議院本會議

[illegible]

貴族院本會議 朝鮮關係二法案を上程

[illegible]

朝鮮裁判手續法案委員會 正副委員長決定

[illegible]

けふの兩院

[illegible]

消息

[illegible]

議會展望

[illegible]

新發賣 エンツアイマ 榮養 脚氣 便秘
陸軍病院御採用 大學

決戰貯蓄 興國保險 利益配當付・徵兵保險・養老 明治生命 擧つて應召

肺患の方へ 無代進呈
體力改造 衰へた體に精氣と活力 精力絶倫法 田天地堂

やけどに 切傷に! 防空壕の場合 應急手當に備へ 家庭常備藥

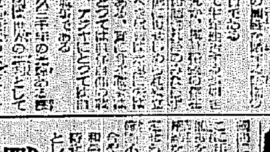
陸軍現用機爆音集 敵機識別のため先ず友軍機の爆音を把握せよ ニッチク
推薦 陸軍省報道部 海軍省報道部 防衛總司令部 航空本部

白髮に ビオトミン

勝敗の決は懸つて 物的戰力の增强

共榮經濟の運營圓滑

藏相演說

藏相演說要旨

一億の納稅報國を期待す

大東亞經濟の基礎鞏固

國民勤勞の强化

表明せよ我道義外交

前田氏質問要旨

勞務活用に創意を

望む一段の增産意欲

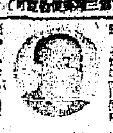

貨物自動車統制組合總會

國民消費生活の切下げ

勤勞の再配置

小泉厚相對策を言明

衆院本會議

理財課長會議 廿二日開催

アキャブ上空に進攻

敵機二十二を擊墜

陸鷲、印支空輸路完封

アラウエを爆擊

敵機二を擊墜

英、ベルリン盲爆

モーカイ來襲

議場より

半島に望む

勝敗の差、紙一重

貴族院議員 丸山鶴吉

血戰錄

企業整備に 朝鮮信託

ニキビ

婦人倶樂部 三月號

根據地の乙女たち

前線へ雜誌を送りませう

母と兵隊

御製に拜す臣民の道

勝たざれば即ち零

江田島の明け暮れ

岩野少佐

糸ぐるま

わすれがたみ

有利 防空服の防寒工夫

更生洋裁

男子服とオーバー縫ひ方

空襲時の衣類と寢具

大日本雄辯會講談社

肺炎 神經痛の消炎に

濕布

剤布巴の綠純 レスハップ

强力鎮咳 鎮痙剤

下痢止 燐酸コデイン代用

元發賣製造 三陽公司藥品部

人造硅砂に優る天然硅砂の出現！

而も埋藏量無限！

仁川新町五九番地

仁川硅石販賣組合

朝日鑛業社

電話一八六七〇番

想へ皇國船員の苦勞

全鮮に"感謝援護運動"展開

この軍援に續け

五人の學兵家族を援護

志願家 李屋嗣援氏

米英打倒へ漲る

戰場訣會愈々白熱化

呼びかけ時代は昔

增産指揮は自ら現場へ

田中總監も參列

故野口遵氏の告別式

勅使御差遣

京城でも告別遙拜式

榮養の多い寶米

炊き方一つで立派な戰時食

空轉させるな鐵輪

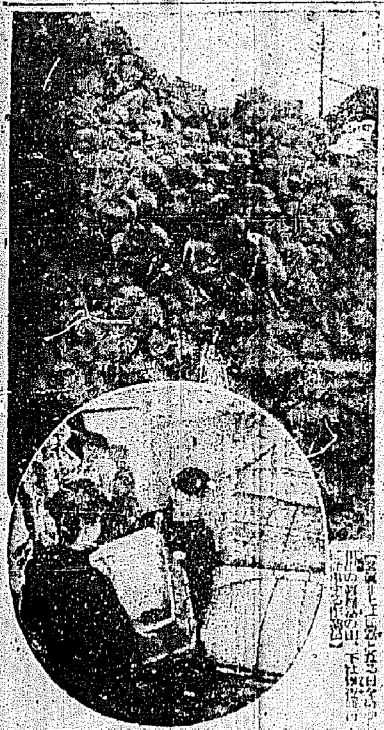

命がけの操車作業

女仲仕も增强に挺身

增强への徹底化

各道別に仕奉隊指導者協議會

ラバウルの空へ

一機でも多くと航空獻金

內鮮融和の花

下關驛前の美談

金屬の供出に協力

農業增産要典

大相撲春場所

十三日目勝負

大相撲春場所星取表

東　西

本社寄託獻金

國防獻金

飛行機獻納資金

二特火點

食生活を脅す

齒齦の强化　アカネ齒磨

蓄電池極板再生出來得　セパレーター　あり　朝鮮電機工業株式會社

グリセリン代用品　レタゾール（化名　乳酸曹達）　新井藥品工業株式會社

職員採用　鐘紡厚生課朝鮮出張所

女子社員募集

醫師招聘　東亞交通公社朝鮮支社

てんかん

新龍山三角地　西原産婦人科　入院隨意

食料品

○兒童募集　一、學年及人員　二、入學資格　三、出願期間　四、入學銓衡

東亞化學工業社

勤勞者の體力確保に　胃腸調整に　疲勞恢復增進に　ビタミンB1　强力　ハイガ

朝日性病科

花柳病

ロシヤ語及英語通譯人求む

エム、スペンチツキー

銀服　山口商會

御會葬御禮　日本窒素肥料株式會社

一切を戰力増强へ

府尹郡守會議席上 瀬戸知事訓示

第一 米英擊滅戰意昂揚並に國民生活の決戰化

第二 戰力の飛躍的增强

特に婦女子

第三 戰時下の官公吏

第四 防空態勢の强化と民衆の非常的訓練

修養鍛成は

第五 行政不端運營の刷新

磨く「戰ふ通信魂」

第一回の敎鍊指導員錬成會

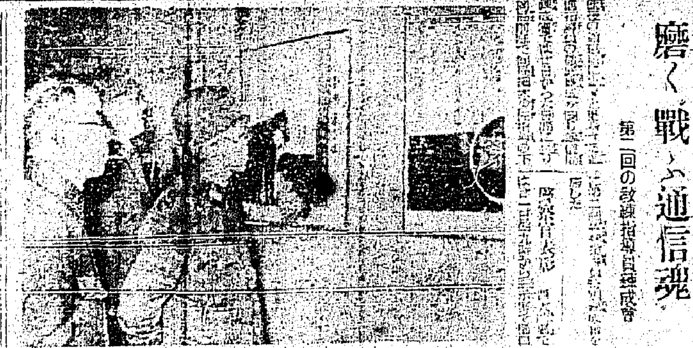

君の家族はしつかと護る

出陣學徒兵よ

後は安心して征け

銃後者で入營者・就職斡旋

デマは恐しいよ

長屋報道部長・流言展で警告

遺家族を慰める

學兵に献金

休暇返上勤勞

仁川の職業

國民貯蓄

今や一億國民

有意義に閉會

西大門署の寒稽古納會

もう解氷期！

防火に努めよ

戰ふ小家庭

學齡兒童の就學の手續

高梁飯の炊き方

家庭問答

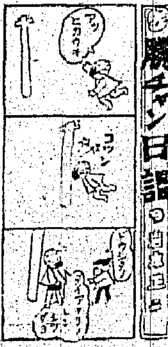

高粱オートミール

椰子 (155)

海野十三 作
村上松次郎 畫

ラジオ

第一放送

第二放送

國債 信券 株式
有價證券業 富士屋債券株式會社

カネボウ 消化胃健錠
食慾增進 完全消化

京日案内

女子工員募集　タイピスト採用　男子事務員募集　婦人社員募集　男女給仕急募　女事務員採用　齋藤合名會社　伊藤商行　交換手募集　女子採用　男女職員募集　三菱商事會社　社員採用　看護婦　給仕（女子）採用　急募女中さん　女子給仕採用

朝日座　若草劇場　明治座　城南劇場　京城寶塚劇場　中央劇場　京日劇場　第一劇場　大陸劇場　東洋劇場　桃花劇場　喜樂館　新富座　浪花館　和信映畫館

日本ニュース　必勝の誓ひ　防空讀本　決戰衣生活　秘めたる覺悟　大東亞戰の歌　假面の舞踊　無法松の一生　若き日の歡び　暖き風

やるぞ一億！歡呼の日まで！

釜山造船工業株式會社
森林産業株式會社
岸石油株式會社
朝鮮無盡株式會社
朝鮮海陸運輸株式會社
朝鮮ドングリ工業會社
朝鮮撚絲纖維工業組合
ゴム靴卸賣商業組合

京城計理事務所
大城齒科 大城秀夫
小兒科 永德 醫學博士 中橋幸馬 西小門町四一 電話光②1960
松坡醫院
クロタ 齒科
耳鼻咽喉科
毛深
皮膚泌尿 性病科 醫學博士 渡邊
女性毎月
金浦 內科 性病科
佐藤內科
行け南方共榮圈へ大陸へ 大日本海外青年會
武田產婦人科病院 醫學博士 武田正房
活動俳優 艶麗光澤寫眞
測量器 シノサキ測量器械部 京城本町